Beknopte weergave van de tenderprocedure GRRG:

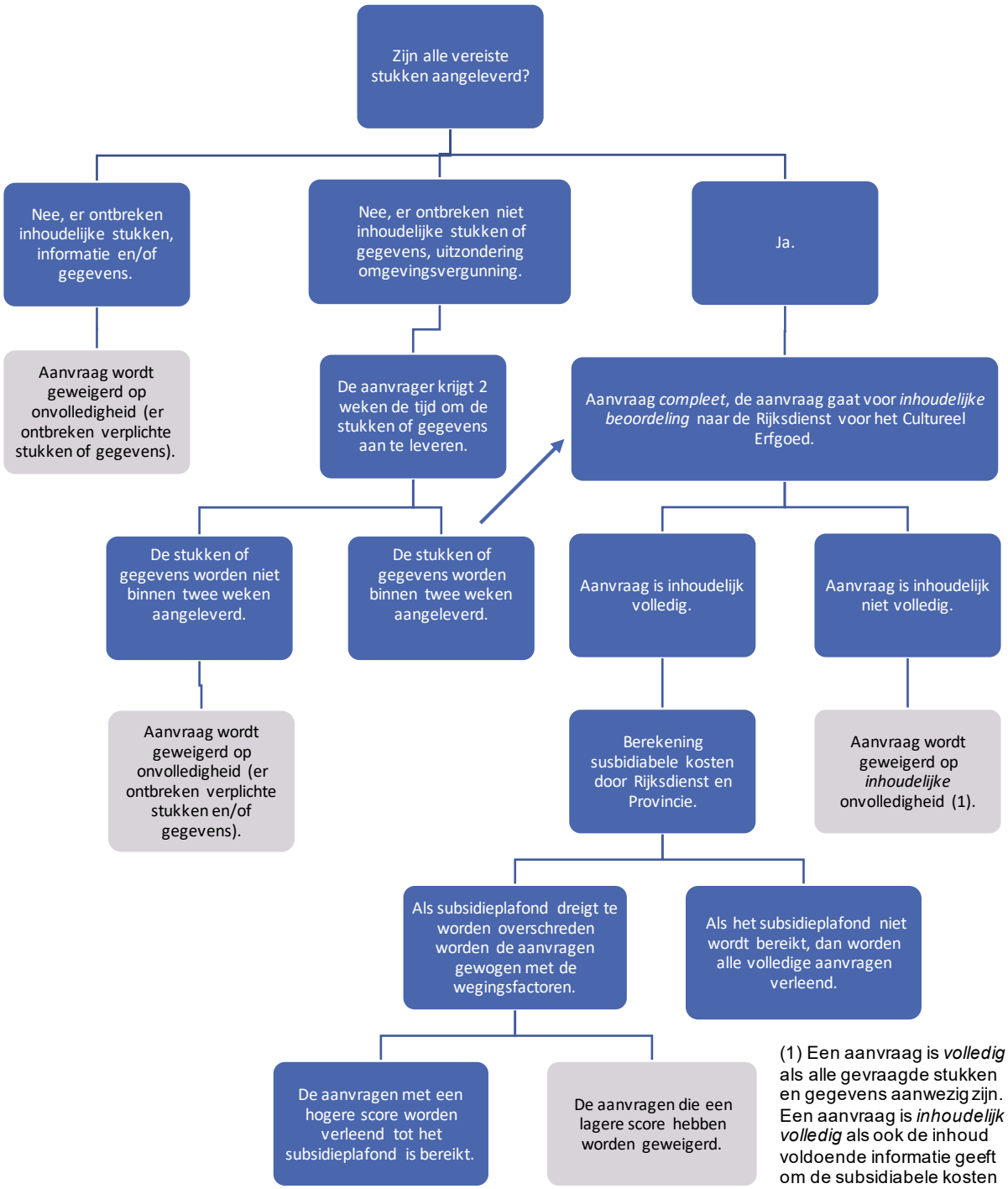

(1) Een aanvraag is *volledig* als alle gevraagde stukken en gegevens aanwezig zijn. Een aanvraag is *inhoudelijk volledig* als ook de inhoud voldoende informatie geeft om de subsidiabele kosten te berekenen.