



PROJECTPLAN

<In dit projectplan dient kort en krachtig (maximaal 5 pagina's) een beschrijving van het project gegeven te worden. Een verdere onderbouwing kan eventueel opgenomen worden als bijlage>

Titel project:

In het gebied Friese Kleiweide

Aanvrager:

Projectpartners:

Subsidie kan alleen door een samenwerkingsverband aangevraagd worden, bestaande uit tenminste twee praktiserende agrarische ondernemers, al dan niet samen met terrein/gebiedsbeheerders of andere partijen. Een agrarische ondernemers dient als penvoerder te fungeren.

Inhoud plan

1. Aanleiding
2. Project
 - 2.1 Doelstelling
 - 2.2 Beoogde resultaten
 - 2.3 Activiteiten
3. Monitoring
4. Communicatie en kennisdeling
5. Planning
6. Begroting en dekkingsplan



1 Aanleiding

Geef een korte beschrijving van de aanleiding voor het indienen van uw projectplan bij de Regio Deal Natuurinclusieve Landbouw.

2 Project

2.1 Doelstelling

Geef een beschrijving van de doelstelling(en) van uw project.

2.2 Beoogde resultaten

Benoem de beoogde resultaten van uw project. Geef hierbij aan of voldaan wordt aan de criteria zoals opgenomen in de Uitvoeringsregeling boerenexperimenten Friese Kleiweide

Onderstaande vier criteria zijn een vereiste om voor subsidie in aanmerking te komen:

Criteria	Wordt aan criteria voldaan? Ja/Nee	Toelichting
1. Bijdrage aan de transitie naar een meer natuurinclusieve landbouw		
2. Bijdrage aan tenminste één van de volgende themalijnen uit het streefbeeld en actieplan		
-Renderende landbouw zonder nadelige effecten voor de leefomgeving;		
-Meer verbinding met een biodivers platteland;		
-Verrijken bodemleven;		
-Optimale benutting water;		
-Beter benutten circulaire ketens;		
-Vergroten kennis en ruimte voor experimenten en nieuwe samenwerkingsvormen.		
3 Sprake van vernieuwing / innovatie		
4 Bijdrage aan één van de pijlers van biodiversiteit (zie toelichting in bijlage):		
▪ Functionele agrobiodiversiteit		
▪ Landschappelijke diversiteit		
▪ Regionale diversiteit		
▪ Diversiteit van soorten		

Verder dient het project aan minimaal twee van de onderstaande vijf criteria te voldoen:

Criteria	Wordt aan criteria voldaan? Ja/Nee	Toelichting
1. Duurzame nieuwe samenwerkingsverbanden / voorbeeldwerking		



2. Vergroten van het handelingsperspectief in het kader van natuurinclusieve landbouw.		
3. De beoogde innovatie heeft een brede toepasbaarheid / uitrol; er is goede kans op snelle vertaling naar de praktijk.		
4. Er ontstaat een nieuwe ketensamenwerking of cross-over-samenwerking		
5. In hoge mate bijdrage aan minimaal twee van de volgende vier pijlers van biodiversiteit:		
▪ Functionele agrobiodiversiteit		
▪ Landschappelijke diversiteit		
▪ Regionale diversiteit		
▪ Diversiteit van soorten		

2.3 Activiteiten

Benoemd de activiteiten waarvoor subsidie aangevraagd wordt.

3. Monitoring

Beschrijf op welke wijze de effecten van het project gedurende de looptijd gevolgd, gemeten en gerapporteerd gaan worden.

4. Communicatie en kennisdeling

Beschrijf op welke wijze de resultaten van het project gecommuniceerd gaan worden en op welke wijze de opgedane kennis gedeeld gaat worden.

5. Planning

Vermeld de looptijd van uw project en vermeld hierbij ook de planning van eventuele tussenproducten.

Startdatum: xx - xx - xxxx

Einddatum: xx -xx - xxxx



6. Begroting en dekkingsplan

Opzet begroting

Activiteiten	Uren projectpartners (max . € 60,- per uur)		Overige kosten
	Aantal uren	Kosten	

<beschrijving activiteit>			
<beschrijving activiteit>			
<beschrijving activiteit>			
<beschrijving activiteit>			

Totale kosten		€ -	€ -
----------------------	--	-----	-----

Uitgangspunten:

- Inbreng van loonkosten van projectpartners wordt gewaardeerd op een forfaitair bedrag van € 60,- per uur
- Bij externe inhuur dient een uurtarief te worden opgenomen
- Begroting dient onderbouwd te worden met offertes

Dekkingsplan:

Gevraagde bijdrage Regio Deal NIL	€
Overige financiering	€
-	



Bijlage: Toelichting pijlers biodiversiteit

In artikel 3, lid 1 sub d lid 2 sub e wordt verwezen naar de vier pijlers van biodiversiteit.

Onder deze pijlers wordt het volgende verstaan¹:

1. Functionele agrobiodiversiteit: natuurlijke processen van planten en dieren die een positief effect hebben op landbouwproductie, zoals bestuiving door bijen, regenwormen die de bodem luchtig maken of micro-organismen die de bodemgezondheid verbeteren.
2. Landschappelijke diversiteit: landschapselementen zoals hagen, veldstruweel, sloten en bermen brengen diversiteit in de fysieke omgeving. Deze landschappelijke diversiteit verstrekt en ondersteunt de (functionele agro-) biodiversiteit.
3. Regionale biodiversiteit: koppeling van gebieden en processen op gebiedsniveau ondersteunt regionaal specifieke soorten en/of ecologische processen.
4. Diversiteit van soorten: het agrarisch landschap is een belangrijk habitat voor specifieke soorten flora en fauna. Gericht beheer behoudt en versterkt dit habitat.

De vier pijlers van biodiversiteit zijn in onderstaande figuur, in onderlinge samenhang, weergegeven (bron: Louis Bolk Instituut 2019):

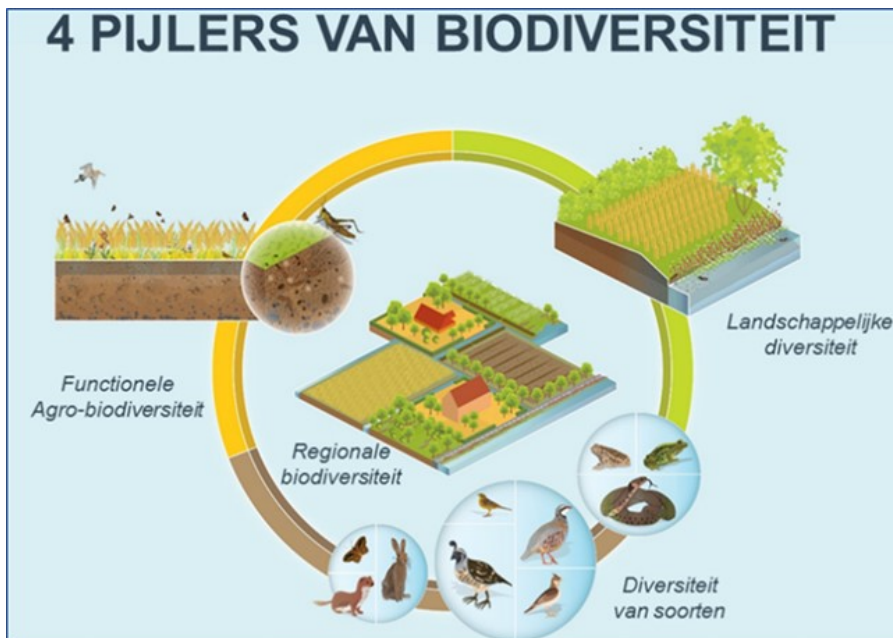

Op basis van lid 1 sub d dient minimaal aan één van de hierboven genoemde pijlers voldaan te worden om voor subsidie in aanmerking te komen. Als het project niet bijdraagt aan één van de vier pijlers van biodiversiteit komt het project niet voor subsidie in aanmerking.

¹ Louis Bolk Instituut, 2019