provincie groningen

Verduurzaming maatschappelijk vastgoed 2021 - 2027

april 2026

In 2030 moeten anderhalf miljoen woningen en gebouwen in Nederland verduurzaamd zijn zoals is afgesproken in het Klimaatakkoord.

Met het ontzorgingsprogramma 'verduurzamen maatschappelijk vastgoed' willen we de verduurzaming van maatschappelijk vastgoed versnellen. Daarom krijgen kleine maatschappelijke vastgoedeigenaren gratis ondersteuning en begeleiding bij het verduurzamen van hun pand(en).

Doelgroepen in de provincie Groningen

- Gemeenten met minder dan 50.000 inwoners
- Scholen
- Zorgaanbieders
- Culturele ANBI's
- Publieksfuncties
- Religieuze of levenbeschouwelijke instellingen

Stappenplan Ontzorgingsprogramma

Bij elk verduurzamingstraject doorlopen we een stappenplan. We bieden maatwerk; de ondersteuning hangt af van de zorgvraag van de eigenaar. In de praktijk kan dus worden afgeweken van dit stappenplan.

Intake → Inventarisatie (gebouwscan) → Strategie → **Verduurzamingsadvies** → Opstellen duurzaam meerjarenonderhoudsplan → Ondersteuning bij inkoop → Uitvoering

Spreiding deelnemende gebouwen

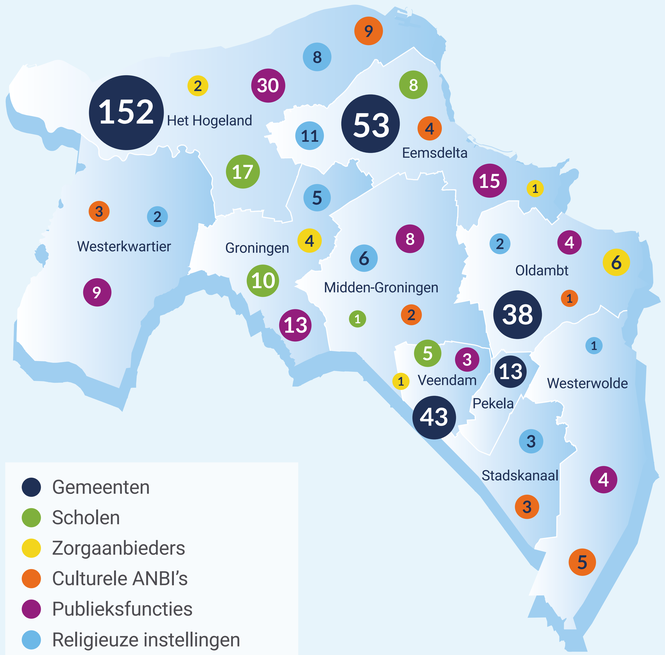

Aantal gebouwen per doelgroep

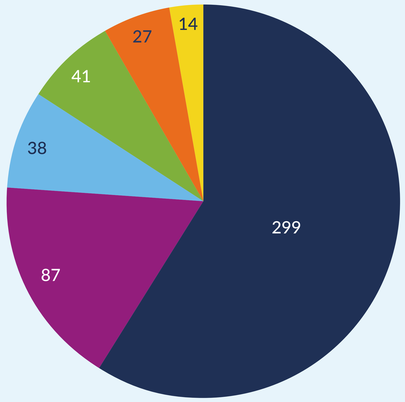

Totaal gebouwen

506

Aantal eigenaren per doelgroep

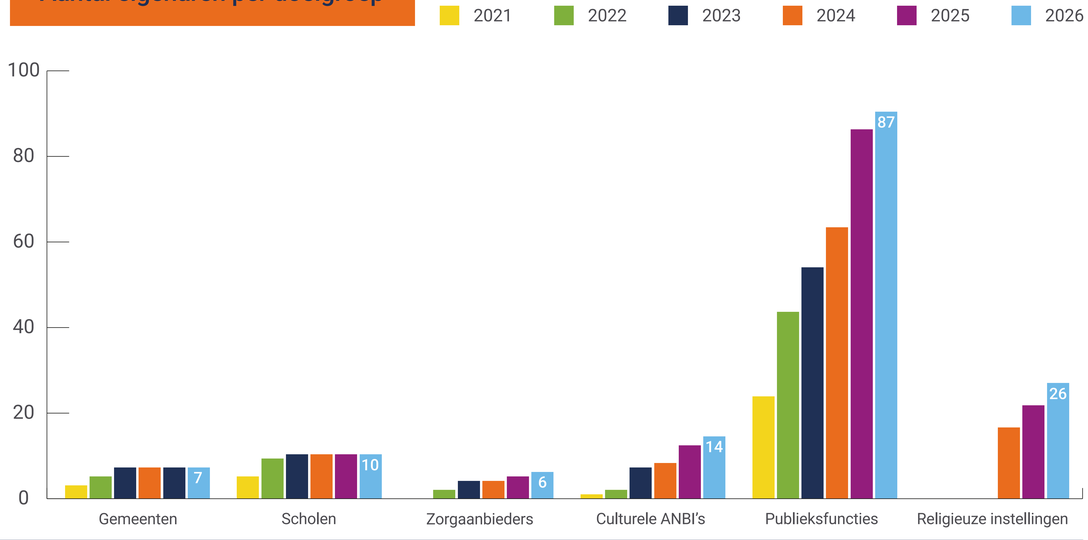

Kennis uitwisselen

Naast de individuele ondersteuning bestaat een belangrijk deel van het ontzorgingsprogramma uit het uitwisselen van kennis binnen de doelgroepen en leren van elkaars verduurzamingstraject. Hiervoor organiseren we kennisbijeenkomsten en excursies en brengen we deelnemers met elkaar in contact.

Daarmee willen we netwerken opbouwen en versterken, zodat de opgedane kennis ook na afronding van het ontzorgingsprogramma behouden blijft.