SAMEN WINDENERGIE OPWEKKEN IN GRONINGEN

STAP 1

IEDEREEN MAG zijn IDEEËN/ VOORWAARDEN AANDRAGEN VOOR WINDPROJECTEN

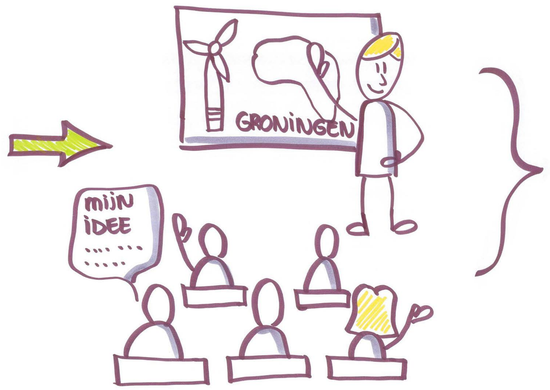

- LOCATIE
- PLAN
- VOORWAARDEN

ALLE INPUT SAMEN VORMEN

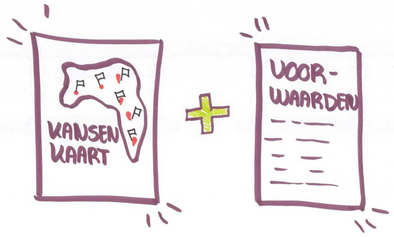

STAP 2

CHECK: DOOR PROVINCIE EN GEMEENTEN

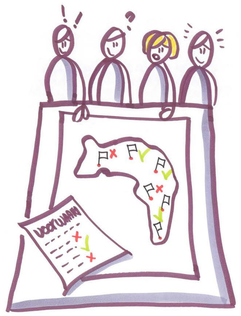

SELECTIE MAKEN UIT KANSENKAART

SELECTIE VOORLEGGEN AAN PROVINCIALE STATEN

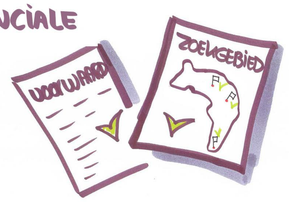

SELECTIE VASTGESTELD DOOR PROVINCIALE STATEN

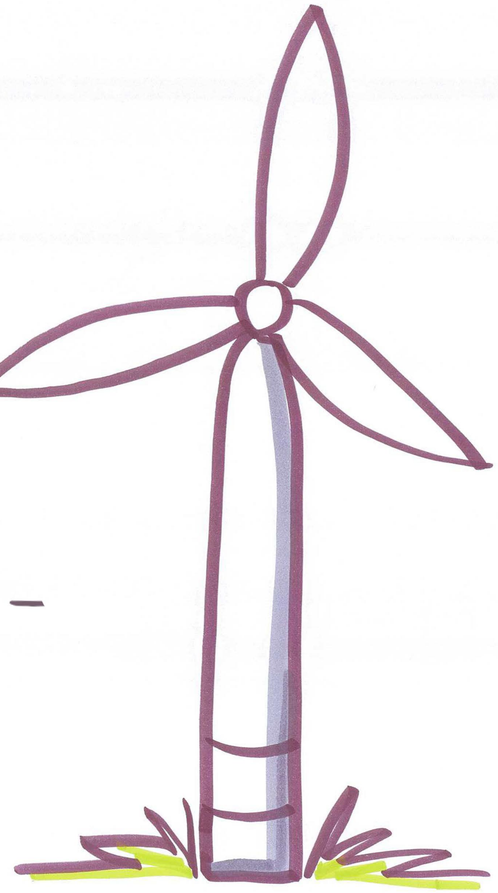

STAP 3

GEMEENTE ZET AANBESTEDING UIT

IEDEREEN MAG OP BASIS VAN DEZE KADERS EEN

PLAN / OFFERTE INDIENEN

GEMEENTE BEOORDEELT PLANNEN

AANBESTEDING DIE HET BESTE VOLDOET AAN DE VOORWAARDEN WINT!

15 november 2018, provincie Groningen