

Handboek

Aanvraag Maatwerkregeling subsidie Agroprogramma

2023-2028



Dit handboek bevat de informatie die een agrariër nodig heeft om een subsidie aan te vragen op grond van de Maatwerkregeling.

Inhoudsopgave

1.	Uitleg over de Maatwerkregeling op hoofdlijnen	2
1.1.	Agroprogramma	2
1.2.	Doel en korte beschrijving van de Maatwerkregeling.....	2
1.3	Wanneer kom ik in aanmerking voor een subsidie op grond van de Maatwerkregeling?	3
1.3.1	Doelgroep van de Maatwerkregeling.....	3
1.3.2	Reëel toekomstperspectief	4
1.3.3	Subsidiabele activiteiten en subsidiabele kosten.....	4
1.4	Hoogte van de subsidie	5
1.4.1	Maximaal subsidiebedrag.....	5
1.4.2	Maximale subsidie-intensiteit	6
1.5	Algemene aandachtspunten	6
	Per bedrijf maar één subsidie.....	6
	Eén investeringsproject.....	7
	Niet met terugwerkende kracht.....	7
	Alleen bedrijfsmatige investeringen zijn subsidiabel	7
2.	De subsidieaanvraag.....	7
2.1.	Wanneer vraag ik subsidie aan?.....	7
2.2.	Indienen van de aanvraag	8
2.3.	Toelichting op het aanvraagformulier op de website	9
2.4.	Exceltemplate Maatwerkregeling	12
2.5.	Welke investeringen zijn subsidiabel?	12
2.6.	Lijst met veelvoorkomende investeringen.....	13
3.	Planning van uw investeringsproject en uw subsidieaanvraag.....	16
3.1.	Planning van uw investeringsproject	16
3.2.	De behandeling van de aanvraag	16
4.	Voortgangs- en eindrapportage subsidie	17
5.	Veelgestelde vragen	17
6.	Contactgegevens	19

1. Uitleg over de Maatwerkregeling op hoofdlijnen

1.1. Agroprogramma

Het Agroprogramma is een initiatief van de agrarische sector, de aardbevingsgemeenten, de Provincie Groningen en het Rijk. Het Agroprogramma ondersteunt agrariërs in het aardbevingsgebied. Onder meer met advies en begeleiding in schade- en versterkingsvraagstukken. Daarnaast kan het Agroprogramma met subsidies financiële ondersteuning verlenen bij de inzet van deskundigen of bij investeringen.

Met een beroep op de Deskundigenregeling kan door agrariërs subsidie aangevraagd worden voor de inzet van deskundigen. Met een beroep op de Maatwerkregeling kan door agrariërs subsidie worden aangevraagd voor bepaalde investeringen. Lees de regelingen op voor de specifieke voorwaarden om subsidie te kunnen aanvragen.

Dit handboek gaat over de Regeling maatwerkregeling investeringen Agroprogramma 2023, kortweg: de Maatwerkregeling. Dit handboek is zorgvuldig opgesteld, maar de tekst van de Maatwerkregeling en de andere wettelijke regelingen zijn doorslaggevend.

Dit handboek is bedoeld om het aanvragen van een subsidie op grond van de Maatwerkregeling te vergemakkelijken. Het handboek wordt periodiek aangepast, naar aanleiding van praktijkervaringen

1.2. Doel en korte beschrijving van de Maatwerkregeling

Van veel agrarische bedrijven die nadeel ondervinden van de gaswinning, is de normale bedrijfsontwikkeling verstoord geraakt. Investeringen zijn als gevolg van schadeherstel- en versterkingsvraagstukken uitgesteld. Om deze investeringen weer op gang te helpen, kan op grond van de Maatwerkregeling aan agrarische bedrijven een subsidie worden verstrekt. De subsidie is daarmee ook een tegemoetkoming voor het nadeel dat agrarische ondernemingen in het aardbevingsgebied hebben ondervonden en nog ondervinden. De Maatwerkregeling is vormgegeven binnen de staatssteunkaders van de Landbouwwijstellingsverordening.

Samengevat werkt de Maatwerkregeling als volgt:

- Gedeputeerde Staten van de provincie Groningen (GS) hebben de Maatwerkregeling vastgesteld. GS voeren de Maatwerkregeling uit. Dit betekent dat GS aanvragen behandelen en daarop beslissen.
- GS stellen de Maatwerkregeling 'open' met een plafondbesluit.¹ In het plafondbesluit wordt aangegeven voor welk totaalbedrag (het subsidieplafond) er subsidies verstrekt kunnen worden. Is er geen subsidieplafond of is dat plafond bereikt, dan worden subsidieaanvragen geweigerd.
- Als er een plafondbesluit is (en het subsidieplafond nog niet bereikt is), worden volledige aanvragen in behandeling genomen. Dit betekent het volgende:
 - Gekeken wordt, wat per aanvraag het maximale subsidiebedrag is;
 - Vervolgens wordt gekeken, welke subsidiabele kosten de aanvrager met zijn of haar investeringsproject gaat maken;
 - De hoogte van de toe te kennen subsidie bedraagt 65 % van de subsidiabele kosten, maar nooit meer dan het voor die aanvraag geldende maximale subsidiebedrag.

¹ Zie <https://www.officielebekendmakingen.nl/prb-2023-14033.html>

- Als de subsidie wordt verleend, krijgt de agrariër een voorschot van 80% van het verleende subsidiebedrag.
- Tijdens de uitvoering van het investeringsproject stuurt de agrariër een aantal keer een voortgangsrapportage naar de provincie. Als het investeringsproject klaar is, vraagt de agrariër GS om de subsidie definitief vast te stellen.
- GS beoordelen dan of het investeringsproject correct is uitgevoerd. Als dat zo is, dan krijgt de agrariër het resterende subsidiebedrag en wordt de subsidie vastgesteld.

Let op:

- Het subsidiebedrag wordt niet hoger vastgesteld dan het bedrag waarvoor de subsidie verleend is, ook niet als de uiteindelijk gemaakte kosten tegenvallen.
- Bij vaststelling van de subsidie wordt ook gekeken naar de uiteindelijk gemaakte subsidiabele kosten. Als die lager zijn dan bij verlening van de subsidie verwacht werd, kan het subsidiebedrag lager vastgesteld worden.

De Maatwerkregeling is op 21 november 2023 vastgesteld door GS, zie <https://www.officielebekendmakingen.nl/prb-2023-14032.html>. Verder zijn de volgende regelingen van belang:

- de Algemene wet bestuursrecht
- de Kaderverordening subsidies Groningen 2017
- de Procedureregeling Subsidies provincie Groningen 2018.

Zie ook: <https://www.provinciegroningen.nl/subsidies/algemene-regels-en-wetten/>

Deze Maatwerkregeling is in principe beschikbaar van december 2023 tot en met 2028 of stopt zoveel eerder als het budget gebruikt is. Houd berichtgeving hierover in de gaten op www.provinciegroningen.nl/subsidies.

1.3 Wanneer kom ik in aanmerking voor een subsidie op grond van de Maatwerkregeling?

U komt in aanmerking voor een subsidie als u aan elke van de volgende voorwaarden voldoet:

- Uw agrarische onderneming behoort tot de doelgroep van de Maatwerkregeling;
- Uw actieve agrarische onderneming heeft een reëel toekomstperspectief;
- Uw agrarische onderneming gaat investeringen realiseren en kosten maken die op grond van de Maatwerkregeling subsidiabel zijn.

1.3.1 Doelgroep van de Maatwerkregeling

Uw agrarische onderneming behoort tot de doelgroep van de Maatwerkregeling als aan tenminste één van de volgende voorwaarden wordt voldaan:

- een gebouw van uw agrarische onderneming maakte op of voor 6 november 2020 deel uit van het versterkingsprogramma (NCG);
- uw agrarische onderneming is geheel of merendeels gevestigd in het aardbevingsgebied en heeft tenminste één schademelding voor fysieke schade gedaan bij het IMG. Het IMG heeft die melding aangemerkt als *speciaal dossier* of *melding met agro kenmerk*.

Het *aardbevingsgebied* bestaat uit het grondgebied van de gemeenten Groningen, Het Hogeland, Eemsdelta, Oldambt, Midden-Groningen en het gebied Middag-Humsterland, een onderdeel van Westerkwartier.

Een *agrarische onderneming* is een onderneming die actief is in de primaire landbouwproductie (zoals melkveehouderij, varkenshouderij, akkerbouw, tuinbouw), de verwerking van landbouwproducten of de afzet van landbouwproducten.

Ook als uw agrarische onderneming niet aan één van de twee bovenstaande voorwaarden voldoet, kan uw onderneming mogelijk toch tot de doelgroep van de Maatwerkregeling behoren:

- onderzoek, bijvoorbeeld met uw boekhouder of accountant, of u in afwachting van schadeherstel of versterking langere tijd investeringen in uw bedrijf heeft uitgesteld;
- is dat zo, neem dan contact op met het Agroprogramma. Het Agroprogramma gaat bekijken of GS dan kunnen besluiten of u toch tot de doelgroep behoort.²

1.3.2 Reëel toekomstperspectief

Subsidies worden alleen verstrekt aan agrarische ondernemingen met een reëel toekomstperspectief. GS beoordelen daarom de toekomstbestendigheid van de agrarische onderneming van aanvragers. Dit gebeurt aan de hand van financiële ratio's (solvabiliteit, winstgevendheid en kasstroom) zoals vermeld in de jaarrekening:

- Het is daarom belangrijk dat u bij uw aanvraag de meest recente jaarrekening (en: niet ouder dan 2 jaar) indient. Lever ook andere belangrijke informatie over de toekomstbestendigheid aan. Bijvoorbeeld nieuwe informatie over de financiële situatie van uw onderneming.

Heeft uw agrarische onderneming een meerjarenbegroting? Bijvoorbeeld omdat die opgesteld is in verband met een bankfinanciering? Dan dient u die ook in bij uw aanvraag.

1.3.3 Subsidiabele activiteiten en subsidiabele kosten

Een subsidie wordt verstrekt aan een investeringsproject dat bestaat uit één of meer investeringen. In Bijlage 1 van de Maatwerkregeling is beschreven, aan welke eisen investeringen moeten voldoen om voor subsidiëring in aanmerking te komen. Bijlage 1 van de Maatwerkregeling bevat twee tabellen. De naam van de tabel geeft aan, voor welk type investeringen de tabel de randvoorwaarden bevat:

- Tabel A gaat over investeringen in bedrijfsgebouwen, machines, installaties, perceelsverhardingen of ontsluitingsvoorzieningen;
- Tabel B gaat over investeringen in kapitaalgoederen voor de productie van energie uit hernieuwbare bronnen.

Elke tabel bestaat uit 3 kolommen. Kosten van investeringen zijn subsidiabel als:

- Het type of soort kosten genoemd is in kolom 1; en
- De investering waarvoor die kosten gemaakt worden, voldoet aan de in kolom 2 genoemde eisen.

In kolom 3 staat een toelichting. Vaak wordt verwezen naar een bepaling uit de Europese Landbouwwijstellingsverordening, waarvan de in kolom 2 genoemde eisen een uitwerking is.

² Zie artikel 3 lid 1 van de Maatwerkregeling.

Het is belangrijk dat uit uw aanvraag blijkt *welke subsidiabele kosten er zijn en waarom die voldoen aan de eisen die Bijlage 2 van de Maatwerkregeling stelt*. De Agroconsulenten kunnen u hierbij helpen. Verder staat in paragraaf 2.6 van dit handboek een (niet uitputtende) groslijst met veelvoorkomende investeringen die voldoen aan de eisen van Bijlage 2. De kosten van deze investeringen zijn (vaak) subsidiabel.

1.4 Hoogte van de subsidie

De hoogte van het toegekende subsidiebedrag is afhankelijk van:

- De subsidiabele kosten die u met uw investeringsproject gaat maken (zie paragraaf 2.5 voor meer informatie over subsidiabele kosten);
- Het op uw aanvraag van toepassing zijnde maximale subsidiebedrag (de volgende paragraaf bevat meer informatie over dit begrip); en
- De maximale subsidie-intensiteit van 65 % (paragraaf 1.4.2 bevat meer informatie over dit begrip).

Dit betekent, dat de hoogte van het toegekende subsidiebedrag 65 % van de subsidiabele kosten bedraagt, maar nooit hoger is dan het op uw aanvraag van toepassing zijnde maximale subsidiebedrag. Zie de twee fictieve voorbeelden in onderstaande tabel.

Tabel: Voorbeeld van berekeningen

	situatie 1	situatie 2
Investering	450.000	300.000
Subsidiabele kosten	400.000	250.000
Subsidie intensiteit	65%	65%
Subsidiabel bedrag	260.000	162.500
Maximum subsidie	200.000	200.000
Subsidiebedrag	200.000	162.500

1.4.1 Maximaal subsidiebedrag

Op grond van de Maatwerkregeling is het maximale subsidiebedrag per aanvrager in ieder geval € 200.000. Maar onder omstandigheden wordt het maximale bedrag verhoogd:

- **Mestkelderschade**
Heeft u schade aan uw mestkelder, koelkelder of melkkelder gemeld aan het IMG, dan wordt het maximale subsidiebedrag verhoogd met € 100.000.
- **Erfgoed**
Is een gebouw (let op: geen woongebouw) van uw agrarische onderneming een gemeentelijk of rijksmonument, staat het op de lijst van karakteristieke of beeldbepalende panden, dan wordt het maximale subsidiebedrag verhoogd met € 50.000.
- **Funderingsproblematiek**
Is bij één of meer bedrijfsgebouwen van uw agrarische onderneming sprake van funderingsproblematiek, dan wordt het maximale subsidiebedrag verhoogd met € 50.000.
- **Asbest**

Het maximale subsidiebedrag kan worden verhoogd met de kosten van verwijdering van asbesthoudend plaat- of isolatiemateriaal, tot maximaal € 40.000. Het moet om tenminste 100 vierkante meter asbesthoudend plaat- of isolatiemateriaal gaan.

- Duurzaamheid en/of dierwelzijn
Het maximale subsidiebedrag kan worden verhoogd met de kosten van investeringen in duurzaamheid en/of dierwelzijn, tot maximaal € 40.000. Deze investeringen moeten in ieder geval één van de in kolom 2, onder 3, 4 of 5, van tabel A van Bijlage 1 van de Maatwerkregeling genoemde gevolgen hebben.

Samengevat zie de bovenstaande 'staffeling' er als volgt uit:

	Categorie	Staffeling	Toelichting
a.	Basis subsidie	€ 200.000	Is er sprake van schade en/of versterking en toekomstgerichte investering?
b.	Mestkelder schade	€ 100.000	Is mestkelderschade gemeld aan IMG?
c.	Karakteristiek/monument/beeldbep	€ 50.000	Is sprake van beeldbepalende, karakteristieke of monumentale status ?
d.	Funderingsproblematiek	€ 50.000	Is funderingsproblematiek gemeld aan NCG en/of IMG?
	Subtotaal complexiteit	€ 400.000	
e.	Duurzaamheid en dierwelzijn *)	€ 40.000	Tot maximaal de kosten van duurzaamheidsinvesteringen
f.	Asbest **)	€ 40.000	Sanering asbest voor maximaal de kosten van de sanering
	Maximum subsidie	€ 480.000	

Bij uw subsidieaanvraag levert u informatie aan waaruit blijkt, welke onderdelen van de staffeling op u van toepassing zijn. Bijvoorbeeld:

- U geeft aan wanneer mestkelderschade of funderingsproblematiek gemeld is bij het IMG;
- U toont met een asbestinventarisatierapport aan, hoeveel asbesthoudend plaat- of isolatiemateriaal u wilt gaan verwijderen;
- U legt uit waarom een bepaalde investering voldoet aan de eisen voor duurzaamheid of dierwelzijn. U kunt daarvoor ook geschikte informatie van de leverancier van de machine of installatie gebruiken.

1.4.2 Maximale subsidie-intensiteit

Op grond van de Maatwerkregeling komt maximaal 65 % van de subsidiabele kosten in aanmerking voor subsidie. Dit percentage heet de maximale subsidie-intensiteit en komt uit de Europese Landbouwwijstellingsverordening.

1.5 Algemene aandachtspunten

Per bedrijf maar één subsidie

Een agrarische onderneming kan maar één keer een subsidie op grond van de Maatwerkregeling krijgen. Het is dus niet mogelijk om in jaar 1 een subsidie voor de bouw van een stal aan te vragen en te krijgen en in jaar 2 of 3 een subsidie voor zonnepanelen op het dak van de stal of voor een windmolen.

Let op: soms maakt een agrarische onderneming samen met andere agrarische ondernemingen onderdeel uit van een groter concern³. In dat geval komt de hele groep maar één keer in aanmerking voor een subsidie op grond van de Maatwerkregeling.

³ Meer juridisch: een 'groep' als bedoeld in artikel 24b van Boek 2 Burgerlijk Wetboek

Eén investeringsproject

U vraagt de subsidie aan voor de kosten van een investeringsproject. Ingewikkeld gezegd gaat het dan om een 'technisch, functioneel en in tijd samenhangend geheel van activa en werkzaamheden'.

Praktisch betekent dit het volgende:

- Bepaal welke investeringen u wilt gaan doen in bijvoorbeeld gebouwen of machines. Cluster de investeringen die op een logische manier met elkaar te maken hebben én die binnen een periode van vijf jaar gerealiseerd kunnen worden⁴ tot één investeringsproject.

Niet met terugwerkende kracht

Subsidie vraagt u aan voordat u start met de realisatie van het investeringsproject. Ook bijvoorbeeld het ondertekenen van de offerte van de architect of aannemer geldt als de start van de realisatie. Het is dus belangrijk om eerst uw aanvraag in te dienen, voordat u opdracht verleent en de offertes gaat ondertekenen.

Tip: U kunt op grond van de Deskundigenregeling een subsidie van maximaal € 5.000 aanvragen om bijvoorbeeld uw investeringsplannen te laten doorrekenen of een schetsontwerp of eerste kostenraming van uw bouwplannen te maken. Die informatie kunt u dan weer gebruiken om een subsidie op grond van de Maatwerkregeling aan te vragen.

Alleen bedrijfsmatige investeringen zijn subsidiabel

Alleen bedrijfsmatige investeringen zijn subsidiabel. De investeringen worden geactiveerd op de balans van uw onderneming. Een woonhuis of een bedrijfswoning zijn dus niet subsidiabel.

Verder moeten investeringen bepaalde, in de Bijlage van de Maatwerkregeling genoemde, gevolgen hebben. Bijvoorbeeld een verlaging van de productiekosten of een afname van het gebruik van niet-biologische gewasbeschermingsmiddelen. U geeft dit in het Exceltemplate Maatwerkregeling aan.

2. De subsidieaanvraag

2.1. Wanneer vraag ik subsidie aan?

Subsidie vraagt u aan voordat u start met het investeringsproject. Dit betekent dat u de aanvraag indient voordat u verplichtingen voor de realisatie van het investeringsproject aangaat. Momenten waarop u verplichtingen aangaat zijn bijvoorbeeld het ondertekenen van een offerte of een aannemingsovereenkomst.

Het is verstandig om uw investeringsproject uit te werken voordat u de subsidie aanvraagt. Dit kunt u doen door de volgende stappen te doorlopen:

- Beschrijf het eindresultaat (welk resultaat 'staat er' als u het investeringsproject afgerond heeft);
- Beschrijf welke investeringen u moet doen om dat eindresultaat te bereiken;
- Beschrijf per investering wat er aan voorbereidingstijd, uitvoeringstijd en eventueel vergunningen nodig is;
- Maak een planning voor de uitvoering van het investeringsproject. Hou rekening met afhankelijkheden (welke investeringen kunnen wel of juist niet tegelijkertijd gerealiseerd

⁴ Zie artikel 15 lid 2 van de Maatwerkregeling: de realisatie van investeringen waarvoor subsidie verleend wordt, moet binnen 1 jaar na subsidieverlening starten en moet uiterlijk vijf jaar na subsidieverlening gereed zijn.

worden). Hou ook rekening met vertraging en met de behandelduur van de subsidieaanvraag (zie paragraaf 3.2);

- Vraag offertes op van aannemers en leveranciers;
- Maak een realistische investeringsbegroting en een financieringsplan. Houd daarbij ook rekening met tussentijdse kostenstijgingen, zeker als de realisatie van uw investeringsproject een jaar of langer duurt.

Met een investeringsbegroting en een financieringsplan wordt duidelijk of u nog een subsidie op grond van de Maatwerkregeling nodig heeft voor uw investeringsproject.

Tip

Gebruik de Exceltemplate Maatwerkregeling als checklist en planningstool tijdens de fase van ontwerp en planning.

2.2. Indienen van de aanvraag

Alleen complete subsidieaanvragen worden in behandeling genomen. Het aanvraagformulier vindt u op de website van de provincie: <https://www.provinciegroningen.nl/subsidies/werken-en-ondernemen/maatwerkregeling-agroprogramma/>

Bij een aanvraag moeten in ieder geval de volgende stukken ingediend worden:

Altijd indienen bij de aanvraag

- het volledig ingevulde en ondertekende aanvraagformulier. U kunt hiervoor het digitale aanvraagformulier op de website gebruiken (zie voor een toelichting paragraaf 2.3);
- de volledig ingevulde Exceltemplate Maatwerkregeling (zie voor een toelichting paragraaf 2.4);
- de volledig ingevulde en ondertekende MKB-verklaring;
- de volledige ingevulde en ondertekende 'Verklaring niet in financiële moeilijkheden';
- de meest recente jaarrekening, niet ouder dan 2 jaar;
- bewijzen van cofinanciering (zoals: een bijdrage van IMG of NCG, een bankfinanciering of een familielening).

Alleen indienen bij de aanvraag indien van toepassing of beschikbaar

- een meerjarenbegroting;
- een offerte voor de asbestverwijderingswerkzaamheden (indien u daarvoor subsidie aanvraagt). De offerte vermeldt de hoeveelheid (in vierkante meters) te verwijderen asbesthoudend isolatie- of plaatmateriaal);
- omgevingsvergunning, sloopvergunning;
- offerte of specificaties van duurzame investering⁵;
- machtigingsformulier.

⁵ Een duurzame investering is een investering die voldoet aan één of meer van de volgende kenmerken: reductie van emissies, vermindering van afvalwater, vermindering van verbruik van niet-hernieuwbare energiebronnen, productie van hernieuwbare elektriciteit, productie van biobrandstoffen, vergroting van dierwelzijn.

2.3. Toelichting op het aanvraagformulier op de website

Het aanvraagformulier zoals dat op de website van de provincie staat en de Exceltemplate Maatwerkregeling vormen een belangrijk onderdeel van de subsidieaanvraag. Onderstaande tabel bevat een toelichting op vragen die in een van deze twee documenten gesteld worden.

Vragen op het aanvraagformulier	Toelichting
Bedrijfsnaam	<i>Vul hier uw volledige bedrijfsnaam en rechtsvorm in. Rechtsvorm kan zijn eenmanszaak, maatschap, vof of besloten vennootschap.</i>
Adres, postcode, plaats	<i>Adresgegevens van uw bedrijf. Moet gelijk zijn aan de gegevens op het uittreksel kamer van koophandel.</i>
KvK-nummer	<i>Nummer waarmee uw bedrijf ingeschreven staat in het handelsregister van de Kamer van Koophandel.</i>
Bankrekeningnummer	<i>Bedrijfsbankrekening nummer (IBAN)</i>
Tenaamstelling bankrekeningnummer	<i>Vul hier de naam in die bij uw bankrekeningnummer hoort.</i>
Uit welke onderdelen bestaat uw investeringsproject?	<i>Omschrijf uit welke onderdelen het investeringsproject bestaat. Bijvoorbeeld: "De activiteiten betreffen de sloop en volledige nieuwbouw van de boerderij (woonhuis en schuur). Herbouw vindt plaats op dezelfde plek. Daarnaast worden zonnepanelen aangeschaft en geïnstalleerd met een totaal vermogen van .. kWh."</i>
Wat is het doel van uw investeringsproject?	<i>Beschrijf het doel van het investeringsproject. Bijvoorbeeld: "Het doel van de investering is: - Toekomstgericht investeren in bedrijfsontwikkeling - In samenhang met aardbevingsschade en noodzakelijke versterking de problematiek van een oude, inefficiënte en onveilige schuur oplossen - Verbeteren opslagcapaciteit t.b.v. producten en machines, wat leidt tot betere kwaliteit en behoud. - Verduurzaming en kostenverlaging door het opwekken van stroom voor eigenbehoefte - Verlaging onderhoudskosten door nieuwbouw van de schuur"</i> <i>Tip: als het aanvraagformulier te weinig ruimte biedt, kunt u zelf een document met daarop de toelichting aanleveren.</i>
Plaats van het investeringsproject	<i>Adres waar het investeringsproject wordt uitgevoerd.</i>
Startdatum investeringsproject	<i>Vul hier in de verwachte startdatum van de realisatiewerkzaamheden.</i>
Einddatum investeringsproject	<i>Vul hier in de verwachte einddatum van de realisatiewerkzaamheden.</i>
Grootte van de onderneming: 1. Aantal medewerkers 2. Jaaromzet 3. Balanstotaal	<i>Deze vraag kunt beantwoorden door het invullen en ondertekenen van de Mkb-verklaring en deze als bijlage toe te voegen aan het aanvraagformulier.</i> <i>Deze gegevens staan in de meest recente jaarrekening van uw onderneming. Als de grootte van uw bedrijf inmiddels gewijzigd is, kunt u dat hier aangeven.</i>

	<p><i>Deze gegevens zijn nodig om te beoordelen of u tot de categorie van kleine, middelgrote en micro-ondernemingen behoort.</i></p> <p><i>Jaaromzet: omzet uit de resultatenrekening</i> <i>Balanstotaal: totaalstelling van de balans.</i></p>
Totaalbedrag investeringen	<i>Het totaalbedrag zoals staat in tabel 1 Investeringsplan van de Exceltemplate Maatwerkregeling (ex BTW).</i>
Totaalbedrag subsidiabele kosten	<i>Het totaalbedrag zoals staat in tabel 4 Subsidiabele kosten van de Exceltemplate Maatwerkregeling (ex BTW).</i>
Aangevraagde subsidiebedrag	<i>Het totaalbedrag zoals staat in tabel 2 Financieringsplan van de Exceltemplate Maatwerkregeling.</i>
Heeft u op grond van een andere regeling subsidie voor het investeringsproject of een onderdeel daarvan ontvangen of aangevraagd?	<i>Beantwoord deze vraag met ja of nee en vermeld dit, indien ja, dan in tabel 2 Financieringsplan van de Exceltemplate Maatwerkregeling.</i>
Moeten er voor uw investeringsproject nog vergunningen verleend worden of procedures doorlopen worden? Bijvoorbeeld: sloopvergunning, omgevingsvergunning.	<p><i>Ja/Nee</i></p> <p><i>Als er nog een vergunning nodig is voor de realisatie van uw investeringsproject, kunt u dat aangeven. Geef aan welke vergunning of procedure en de status in voorbereiding/aangevraagd/afgegeven. In dit laatste geval dient u een kopie van de afgegeven vergunning als bijlage toe te voegen.</i></p> <p><i>Is een sloop- en/of omgevingsvergunning nog niet definitief afgegeven dan kan wel subsidie worden aangevraagd. De subsidie wordt dan verleend onder de voorwaarde dat het voorschot pas betaald wordt, als de omgevingsvergunning afgegeven is.</i></p>
Uitkering van middelen ontvangen vanuit het versterkingsprogramma van NCG?	<p><i>Indien van toepassing kunt u dit invullen in de Exceltemplate Maatwerkregeling in tabel 2 "Financieringsplan".</i></p> <p><i>Indien er op uw adres een versterking plaats moet vinden en u kiest voor sloop-nieuwbouw in Eigen Beheer (uw investeringsproject), vul dan in de Exceltemplate Maatwerkregeling in tabel 2 "Financieringsplan" het bedrag van de Inputfinanciering in welke de NCG ter beschikking stelt.</i></p> <p><i>Indien de versterking plaatsvindt onafhankelijk van uw investeringsproject, vul dan hier in de kostenraming van de versterkingsmaatregelen.</i></p>
Uitkering van middelen ontvangen vanuit IMG Schadevergoeding?	<p><i>Indien van toepassing kunt u dit invullen in de Exceltemplate Maatwerkregeling in tabel 2 "Financieringsplan".</i></p> <p><i>Indien u schadevergoeding heeft ontvangen van het IMG vul dan het bedrag in.</i></p>

	<p><i>De schadevergoeding kan zijn:</i></p> <ul style="list-style-type: none"> - schade aan gebouwen - mestkelder schade - immateriële schade
<p>Waarom leidt deze subsidie tot (een beter) toekomstperspectief voor uw agrarische onderneming?</p>	<p><i>Geef een onderbouwing, bijvoorbeeld als volgt:</i></p> <p><i>“Met deze subsidie kan het voorgenomen toekomstgerichte investeringsplan uitgevoerd worden.</i></p> <p><i>Er is dan weer een goede en efficiënte opslag van producten en machines t.b.v. mijn melkveebedrijf mogelijk. Onzekerheid rond versterken, langer wachten en de onveilige situatie wordt omgezet in een nieuwe toekomstbestendige schuur.</i></p> <p><i>Na herstel en afronden versterking en schade problematiek kunnen we ons weer volledig focussen op ons bedrijf.”</i></p>
<p>Staffeling maximaal subsidiebedrag</p>	<p>Geef aan wat voor uw investeringsproject van toepassing is:</p> <ol style="list-style-type: none"> 1. Uw bedrijfspand is aangewezen als gemeentelijk Rijksmonument of als karakteristiek/ beeldbepalend pand? 2. Uw bedrijfspand bevat asbesthoudend plaat- of isolatiemateriaal? Zo ja: hoeveel m² en welke kosten gaat u maken voor de sanering daarvan? 3. U heeft schade aan uw mestkelder, koelkelder, melkkelder gemeld bij het IMG? 4. U heeft funderingsschade aan uw bedrijfspand gemeld bij het IMG en/of NCG?
<p>Is er aan uw agrarische onderneming een bevel gericht tot terugvordering ingevolge een eerdere beschikking van de Europese Commissie waarin de steun onrechtmatig en onverenigbaar met de interne markt is verklaard?</p>	<p>Door het invullen en ondertekenen van de Verklaring (niet) in financiële moeilijkheden kunt u deze vraag beantwoorden.</p>
<p>Financiert u het investeringsproject uit één of meer van de volgende geldstromen:</p> <ul style="list-style-type: none"> - Een banklening; - Een bijdragen van IMG of NCG; - Een andere subsidie dan die van de Maatwerkregeling. <p>Zo ja, geef per geldstroom aan of het geld al onherroepelijk aan u is toegezegd.</p>	<p>In het digitale aanvraagformulier kunt u bewijzen van cofinanciering als bijlage toevoegen.</p>

2.4. Exceltemplate Maatwerkregeling

Een subsidie kan alleen worden verleend, als daarmee voldoende zeker is dat het investeringsproject gerealiseerd kan worden. Voor de provincie is inzicht in het financiële plaatje van uw investeringsproject dus belangrijk.

Met de Exceltemplate Maatwerkregeling kunt u uw investeringsplanning, de financieringsbegroting, de subsidiabele kosten en het benodigde subsidiebedrag overzichtelijk weergeven.

- De meest recente versie van de Exceltemplate Maatwerkregeling kunt u downloaden op de website van de provincie Groningen: <https://www.provinciegroningen.nl/subsidies/werken-en-ondernemen/maatwerkregeling-agroprogramma/>

Als u stapsgewijs vanaf het eerste overzicht “Investerings” de gevraagde informatie invoert, volgt automatisch het overzicht van subsidiabele kosten en het benodigde subsidiebedrag.

- Bij elk onderdeel van het Exceltemplate Maatwerkregeling is een toelichting gegeven.
- De gele velden zijn de in te vullen velden.
- Probeer investeringen uit te splitsen, dan is beter te beoordelen welke kosten subsidiabel zijn. Bijvoorbeeld “nieuwbouw schuur” uitsplitsen in “slopen huidige schuur / bouwrijp maken perceel / grondwerk t.b.v. infra / ruwbouw / afwerking / installatietechniek / zonnepanelen” met bijbehorende investeringsbedragen.
- Het is belangrijk dat de ingevulde Exceltemplate Maatwerkregeling geen foutmeldingen meer bevat. Als de velden correct zijn ingevuld, zijn er geen foutmeldingen.

De ingevulde Exceltemplate Maatwerkregeling wordt samen met het aanvraagformulier en de bijlagen beoordeeld. Het kan zijn dat de aanvraagbehandelaar van de provincie u vervolgens specifieke vragen stelt of om verduidelijking vraagt. Verder is het goed om te weten, dat de aanvraagbehandelaar zelf ook deze Exceltemplate Maatwerkregeling gebruikt.

2.5. Welke investeringen zijn subsidiabel?

Subsidie kan worden verstrekt voor een investeringsproject dat bestaat uit één of meer van de in Bijlage 1 van de Maatwerkregeling omschreven investeringen.

In de tabellen A en B van Bijlage 1 is beschreven welke soorten investeringen subsidiabel zijn. Het gaat om twee soorten investeringen, verdeeld over twee tabellen:

Tabel A: Investeringen in bedrijfsgebouwen, machines, installaties, perceelverhardingen of ontsluitingsvoorzieningen.

Tabel B: Investeringen in kapitaalgoederen voor de productie van biobrandstoffen en energie uit hernieuwbare bronnen.

Beide tabellen bevatten drie kolommen:

Kolom 1 In deze kolom wordt omschrijving van het soort investering (kosten) gegeven.

Kolom 2 In deze kolom is aangegeven aan welke voorwaarde(n) de investering dient te voldoen zodat de in kolom 1 omschreven kosten subsidiabel zijn. Dit wordt ook wel het *doel van de investering* genoemd.

Kolom 3 Deze kolom verwijst naar de toepasselijke onderdelen van de Landbouwwijstellingsverordening.

U gaat als volgt te werk:

- Stap 1: bepalen per investering of onderdeel daarvan of tabel A of Tabel B van toepassing is
- Stap 2: bepalen per investering of onderdeel daarvan met welke omschrijving uit Kolom 1 uw investering overeenkomt.
- Stap 3: bepalen aan welke voorwaarden uit Kolom 2 deze investering of onderdeel daarvan voldoet. Elke (deel) investering moet aan minimaal 1 voorwaarde uit Kolom 2 voldoen om het een subsidiabele investering te laten zijn.

Bijvoorbeeld:

Sloop en herbouw van een ligboxenstal met nieuwe melkrobots, zonnepanelen en een emissie reducerend systeem				
		<i>Stap 1 --></i>	<i>Stap 2 --></i>	<i>Stap 3</i>
Deelinvestering	Tabel	Kolom 1	Kolom 2	
		Subsidiabele kost	Voorwaarde (n)	
Plankosten	A	4a	1/2/3/4/5	
Sloop	A	1a	1/2	
Asbestsanering	A	1a	1/2	
Nieuwbouw stal	A	1a	1/2/5	
Melkrobots	A	2a	1/2	
Zonnepanelen	A	2a	4a	
Lely sphere	A	2a	4c	

2.6. Lijst met veelvoorkomende investeringen

In onderstaande lijst zijn veelvoorkomende investeringen genoemd die in ieder geval subsidiabel zijn. Staat een investering niet op de lijst, doorloop dan het volgende stappenplan:

- Bekijk of de investering genoemd wordt in kolom 1 van tabel A of tabel B van de Bijlage bij de Maatwerkregeling.
- Als dat zo is, bekijk vervolgens, of de investering voldoet aan tenminste één van voorwaarden die genoemd wordt in kolom 2 van de tabel.
- Als dat ook zo is, licht vervolgens in uw aanvraag toe, waarom deze investering voldoet aan kolom 1 en kolom 2.

Als u dan nog vragen heeft, neem dan contact op met een consulent van het Agroprogramma.

Tabel: Groslijst met voorbeelden van veel voorkomende investeringen die vaak subsidiabel zijn

Investering / kostensoort	Tabel	Kolom 1	Kolom 2	Mits investering leidt tot:
Architect	A	Onder 4	Zie hiernaast.	Mits bouwwerk voldoet aan relevante eisen van Tabel A of Tabel B.
Bouwbegeleiding	A	Onder 4.	Zie hiernaast.	Mits bouwwerk voldoet aan relevante eisen van Tabel A of Tabel B.

Plankosten Bodemonderzoek, sondering	A	Onder 4.	Zie hiernaast.	Mits bouwwerk voldoet aan relevante eisen van Tabel A of Tabel B.
Advies constructeur, bouwkundig	A	Onder 4.	Zie hiernaast.	Mits bouwwerk voldoet aan relevante eisen van Tabel A of Tabel B.
Advies investeringen in monument of karakteristiek pand	A	Onder 4.	Zie hiernaast.	Mits bouwwerk voldoet aan relevante eisen van Tabel A of Tabel B.
Nieuwbouw ligboxenstal conventioneel	A	Onder 1 (gebouw), onder 2 (installatie).	Onder 1 en/of onder 2.	Verlaging productiekosten en/of verbetering algehele prestatie.
Nieuwbouw ligboxenstal emissiearme vloer	A	Onder 1 (gebouw), onder 2 (installatie).	Onder 1, onder 2, onder 4, onder 5.	Verbetering algehele prestatie / dierwelzijn/ verlaging N-emissie.
Nieuwbouw jongveestal, emissiearm	A	Onder 1 (gebouw), onder 2 (installatie).	Onder 1, onder 2, onder 4a, onder 5.	Verbetering algehele prestatie / verbetering dierwelzijn/ verlaging N-emissie.
Nieuwbouw 2e schuur met erfwater en drijfmestopslag	A	Onder 1 (gebouw), onder 2 (installatie).	Onder 4b.	Afname lozing erfwater in sloten.
Bedrijfsgebouw nieuwbouw	A	Onder 1.	Onder 1 en/of onder 2.	Verlaging productiekosten en/of verbetering algehele prestatie.
Bedrijfsgebouw aanbouw/renovatie/verbouw	A	Onder 1.	Onder 1 en/of onder 2.	Verlaging productiekosten en/of verbetering algehele prestatie.
Verbouw stal melkvee, jongvee, vleesvee, varkens, kippen	A	Onder 1.	Onder 1, onder 2, onder 4a, onder 5.	Verlaging productiekosten, verbetering algehele prestatie, verbetering dierwelzijn, afname verbruik niet-hernieuwbare energie
Ombouw melkstal en aanleg voergang	A	Onder 1.	Onder 1, onder 2, onder 4a, onder 5.	Verlaging productiekosten, verbetering algehele prestatie, verbetering dierwelzijn, afname verbruik niet-hernieuwbare energie
Mestvergistingsinstallatie op eigen bedrijf, voor eigen gebruik	B	Onder 1.	Onder 1, 2, 3 en 4.	Productie vindt plaats op eigen bedrijf, leidt tot afname verbruik niet-hernieuwbare energie door bedrijf, capaciteit niet groter dan jaarlijks gemiddeld eigen brandstofverbruik, geproduceerde biobrandstoffen worden niet verkocht.

Zonnepanelen	B	Onder 2.	Onder 1, 2, 3 en 4.	Productie vindt plaats op eigen bedrijf, leidt tot afname verbruik niet-hernieuwbare energie door bedrijf, capaciteit niet groter dan jaarlijks gemiddeld eigen energieverbruik, eventuele verkoop op markt alleen binnen de jaarlijkse limiet eigen verbruik.
--------------	---	----------	---------------------	--

Tabel: lijst met voorbeelden van veelvoorkomende investeringen niet subsidiabel zijn

- Bouw en verbouw van privé- of bedrijfswoning
- Aankoop van productierechten
- Kosten aanplant eenjarige gewassen
- Kosten van investeringen om aan geldende Unienormen (bijvoorbeeld op het gebied van milieubescherming) te voldoen
- Aankoop van dieren
- Werkkapitaal
- Financierings- en verzekeringskosten
- Legeskosten

3. Planning van uw investeringsproject en uw subsidieaanvraag

In dit hoofdstuk wordt een toelichting gegeven op de planning van uw investeringsproject en de procedure waarmee uw subsidieaanvraag behandeld wordt.

3.1. Planning van uw investeringsproject

Hieronder ziet u een voorbeeld van een projectplanning. In dit voorbeeld is het moment van de indiening van de subsidieaanvraag aangeduid met 'Aanvraag subsidie'. Zoals u ook hier ziet, wordt een subsidieaanvraag vaak ingediend als sluitstuk van de projectvoorbereiding.

Figuur: Tijdspad projectplanning

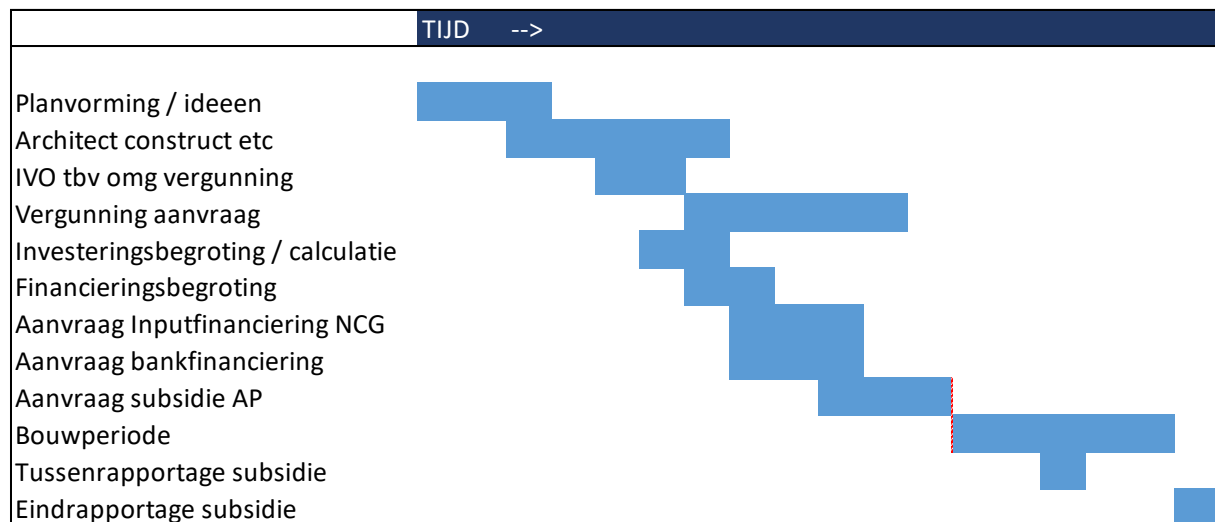

3.2. De behandeling van de aanvraag

De behandeling van een volledige subsidieaanvraag duurt maximaal 13 weken.⁶ De provincie streeft ernaar om de behandeling van volledige aanvragen binnen 8 weken af te ronden.

- U krijgt na indiening van uw aanvraag een automatische ontvangstbevestiging per e-mail. We bekijken of uw aanvraag volledig is en voldoet aan de voorwaarden voor toekenning van de subsidie.
- Binnen 13 weken nadat we de volledige subsidieaanvraag binnen hebben, beslissen we over uw aanvraag.
- U kunt bezwaar indienen tegen het definitieve besluit op uw aanvraag. Dat kan binnen 6 weken. Bij ['Bezwaar maken'](#) vindt u een toelichting op de procedure.
- Wordt een subsidie verleend, dan betaalt de provincie de aanvrager een voorschot van 80 % van het toegekende subsidiebedrag. Als de subsidie € 25.000 of lager is, betaalt de provincie direct het hele subsidiebedrag.

⁶ Bij onvoorziene omstandigheden kan de behandeling langer duren. In dergelijke gevallen wordt de behandeling van een aanvraag 'verdaagd'. De aanvrager ontvangt dan een nieuwe uiterste beslisdatum en een opgave van de reden van de verdaging.

4. Voortgangs- en eindrapportage subsidie

(volgt)

5. Veelgestelde vragen

Ik ben eigenaar van een woonboerderij met grond en houd hobbymatig paarden. Kom ik in aanmerking voor subsidie?

Nee, u bent geen actief agrariër en investeringen in woonhuis zijn geen zakelijke investeringen.

Ik ben samen met mijn broer in maatschap eigenaar van melkveebedrijf en bedrijfsgebouwen op adres 1 (met aardbevingschade) en zelfstandig als eenmanszaak akkerbouwer op adres 2 (waarbij een bedrijfsgebouw versterkt moet worden). Kan ik op beide adressen voor investeringen subsidie aanvragen?

Ja u kunt voor beide adressen subsidie aanvragen. Hier is sprake van 2 verschillende adressen en 2 verschillende ondernemingen en op beide adressen is sprake van schade- en/of versterkingsproblematiek.

Ik ben akkerbouwer in vof met mijn vrouw en heb op 2 adressen bedrijfsgebouwen in eigendom waar versterking speelt. Kan ik voor beide adressen voor toekomstgerichte investeringen subsidie aanvragen?

Nee, per onderneming is er maar eenmalig subsidie aan te vragen. Dus u moet keuze maken voor welk adres u voor uw investeringsproject subsidie wilt aanvragen.

Kan ik subsidie aanvragen voor de aankoop van melkrobots?

Ja aanschaf van melkrobots is een subsidiabele activiteit als het dierwelzijn daardoor wordt vergroot. Als u actief agrariër bent in het aardbevingsgebied en er is sprake van schade- en/of versterkingsproblematiek dan is deze activiteit subsidiabel. Zie voor andere voorbeelden van investeringen die subsidiabel kunnen zijn de groslijst (zie paragraaf 2.6).

De schade-uitkering van het IMG is niet toereikend om de schade te herstellen. Kan ik hiervoor subsidie krijgen?

Nee, de subsidie is niet bedoeld voor schadeherstel.

Ik heb afgelopen jaar subsidie ontvangen onder de de-minimis regeling. Kan ik nog subsidie aanvragen onder de Maatwerkregeling voor een investeringsproject?

Ja, de Maatwerkregeling valt niet onder de de-minimisregeling.

Ik heb de omgevingsvergunning aangevraagd maar nog niet binnen. Kan ik subsidie aanvragen?

Ja dat kan. Als er voor de rest geen weigeringsgronden zijn, wordt de subsidie verleend onder de voorwaarde dat de omgevingsvergunning definitief moet worden. Als de omgevingsvergunning inderdaad definitief wordt, betaalt de provincie het voorschotbedrag uit.

Ik ben PAS-melder. Kan ik subsidie ontvangen op grond van de Maatwerkregeling?

Ja dat kan. Als u uw bedrijf uitoefent binnen de voorwaarden van de Wet natuurbescherming-vergunning/PAS-melding en er geen weigeringsgronden van toepassing zijn, kunt vordering loopt, dan kunt u op grond van de Maatwerkregeling een subsidie ontvangen.

**Tijdens de bouw blijkt dat de bouwkosten lager uitvallen dan begroot tijdens de subsidieaanvraag.
Wat gebeurt er met de subsidie?**

U ontvangt bij de beschikking een voorschot van 80% van de subsidie. De resterende 20% wordt uitbetaald nadat de bouw gereed is en er een verantwoordingsrapportage is opgemaakt. Als blijkt dat er te veel subsidie is uitbetaald, bijvoorbeeld omdat de bouwkosten meevielen, dan moet er een deel terugbetaald worden.

6. Contactgegevens

Voor vragen en opmerkingen kunt u contact opnemen met het Agroprogramma van de provincie Groningen:

Telefonisch via 050-316 4911

E-mail: agroprogramma@provinciegroningen.nl